

SAMSUNG Gear Fit2 | Galaxy S7 edge | Gear IconX



Tus movimientos sin límites

ambientes

Mercao por Atmósferas Design

Arquitectura Diseño Tendencias Mobiliario Iluminación Objetos



ESPÍRITU CONTEMPORÁNEO

Fotografía © Mateo Sanchis

Las arquitectas panameñas Argelis Branch y Shassia Ubillús a través de su estudio Atmósferas proponen dar un giro a la comida de su país a través de Mercao, un restaurante que de líneas contemporáneas que no olvida sus raíces. En su espacio interior se utiliza la analogía del mercado y la sensación de recorrerlo; una mezcla de olores, sabores, colores y texturas. El proyecto está ubicado en Costa del Este, en un entorno con una gran actividad hostelera, por esto la diferenciación a través del interiorismo fue primordial. La cocina es el alma del restaurante, ubicada en la zona central como un elemento autónomo que conquista completamente el espacio, ésta no se esconde, sino que se abre para dar la bienvenida a los comensales con la mesa del chef.

Para revestir el volumen de la cocina se realizó una composición a partir de listones de madera colocados a diferentes profundidades, en algunos puntos estos se convierten en maceteros de hierbas aromáticas, como si se tomaran las cajas de frutas y se estrellarían contra una pared para convertirlas en una piel. Es una pared viva con aroma a cilantro que eleva la experiencia gastronómica a través de la vista y el olfato. Materiales sencillos que se re-contextualizan para elevarlos, aludiendo a la memoria colectiva. El resultado es un mercado chic, una fonda contemporánea que no olvida su origen.

www.atmosferasdesign.com



PRÓXIMOS EVENTOS

Mercados		diciembre 2016			Ferias	
L	M	X	J	V	S	D
			1	2	3	4
5	6	7	8	9	10	11
12	13	14	15	16	17	18
19	20	21	22	23	24	25
26	27	28	29	30	31	
« Nov				Ene »		



KONSTANTIN GRIC: PLAYTIME
5 noviembre 2016



CALL FOR IDEAS: FUTURE ARCHITECTURE PLATFORM
15 noviembre 2016



imm COLOGNE
16 enero 2017



MAISON & OBJET PARIS
20 enero 2017



NORTHERN LIGHT FAIR
7 febrero 2017



STOCKHOLM FURNITURE FAIR
7 febrero 2017



EXPO REVEVIR
7 febrero 2017



ABIMAD
7 febrero 2017

VER TODOS LOS EVENTOS

DESTACADO MERCADOS



PERSONAJES



FÁRG & BLANCHE

Su sentido experimental se puede percibir desde su oficina, ubicada en un subterráneo de un añoso edificio.

[LEER MÁS](#)

[OTROS PERSONAJES](#)



- Accesorios Arquitectura
- Arte Diseño
- Equipamiento
- Espacio Público
- Eventos Instalación
- Urbano Premios
- Mobiliario
- Lanzamientos
- Monumental Objetos
- Paisaje Personajes
- Mercados Premios
- Proyectos
- Stgo. Diseño
- Tendencias
- Sustentabilidad

Mercados

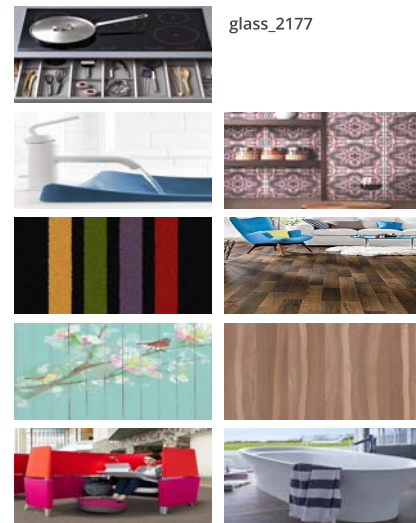



Mercados
marronImperial_ GF05MIX_Det



ParmesanMill_Or: MCSA09_def
Detalle



masisa-rosado nador-beige-cord

pix3-b 314vd

Rep 1 marquina_3118



COMENZAR

COMPARTIR

ARTÍCULOS RELACIONADOS



ARQUITECTURA

Arquitectura chilena: Arca
Quelén...

El Centro Turístico Quelén, ubicado en la comuna de Cañete, en el sur de Chile, encargó a la arquite...

LEER MÁS



ARQUITECTURA

ColiRoma CientoVeinteOcho por
Arqmov...

Bajo la idea de crear un espacio público dentro de un edificio el estudio mexicano Arqmov dio origen...

LEER MÁS



DISEÑO

Oh Quito por Wanders & Yoo...

Con sus paisajes impresionantes, rodeado de colinas y varias montañas nevadas, el barroco y perfecta...

LEER MÁS

[Aportar Contenidos](#) | [Contacto](#)



Teléfono: (56-2) 2 361 03 80 - Av. Kennedy 5600 oficina 306, Vitacura | 2014 AMBIENTES DIGITAL.
Todos los derechos reservados